木島平村　空き家バンク　登録物件情報

<table>
<tr><td colspan="2">物件番号</td><td colspan="2">No.１２３</td><td colspan="3" rowspan="4"></td></tr>
<tr><td colspan="2">物件所在地</td><td colspan="2">木島平村大字往郷（地区：中島）</td></tr>
<tr><td colspan="2">契約方法</td><td colspan="2">売買</td></tr>
<tr><td colspan="2">希望価格</td><td colspan="2">３００万円</td></tr>
<tr><td rowspan="3">物件の概要</td><td>土　地</td><td>宅　地</td><td>271.22 ㎡</td><td colspan="3" rowspan="2"></td></tr>
<tr><td rowspan="3">居宅の状況</td><td>木造２階建</td><td>119.28 ㎡</td></tr>
<tr><td>建築年月</td><td>昭和 34 年新築
昭和 55 年増築</td><td>屋根の雪下ろし</td><td>必要</td></tr>
<tr><td></td><td>利用状況</td><td>2026 年から空き家</td><td>補修の要否</td><td>必要</td></tr>
<tr><td rowspan="5">設備状況</td><td>電　気</td><td colspan="2">引き込み済み（一時停止）</td><td rowspan="5">設備状況</td><td>ふう太ネット
(村ケーブル TV)</td><td>加入（一時停止）</td></tr>
<tr><td>台　所</td><td colspan="2">ガス</td><td>トイレ</td><td>水洗</td></tr>
<tr><td>風　呂</td><td colspan="2">灯油</td><td>駐車場</td><td>２台（１台は屋外）</td></tr>
<tr><td>水　道</td><td colspan="2">上水道（一時停止）</td><td>庭</td><td>有</td></tr>
<tr><td>下水道</td><td colspan="2">下水道</td><td>物置</td><td>有(車庫内の一部)</td></tr>
<tr><td colspan="2" rowspan="8">村内施設までの距離</td><td>木島平村役場</td><td>2.3km（車で 6 分）</td><td>木島平郵便局</td><td>3.1km（車で 8 分）</td></tr>
<tr><td>おひさま保育園</td><td>1.1km（車で 3 分）</td><td>木島平村診療所</td><td>1.0km（車で 3 分）</td></tr>
<tr><td>木島平小学校</td><td>1.1km（徒歩 20 分）</td><td>木島平クリニック</td><td>2.8km（車で 7 分）</td></tr>
<tr><td>木島平中学校</td><td>2.0km（徒歩 25 分）</td><td>芳川歯科医院</td><td>2.6km（車で 7 分）</td></tr>
<tr><td>下高井農林高校</td><td>2.9km（車で 8 分）</td><td>やまびこの丘公園
山に恋するキャンプ場</td><td>6.6km（車で 15 分）</td></tr>
<tr><td>スノーリゾート
ロマンスの神様
(旧木島平スキー場)</td><td>4.5km（車で 12 分）</td><td>ケヤキの森公園</td><td>1.5km（車で 5 分）</td></tr>
<tr><td>道の駅 FARMUS
木島平</td><td>3.2km（車で 8 分）</td><td>飯山駅</td><td>6.5km（車で 13 分）</td></tr>
<tr><td></td><td></td><td>上信越自動車道
豊田飯山ＩＣ</td><td>13.0km（車で 20 分）</td></tr>
<tr><td colspan="2">その他</td><td colspan="4">・幹線道路に面した集落内の立地、車庫付き住宅
・役場、保育園、小学校、中学校にアクセス良好</td></tr>
</table>

間取り図

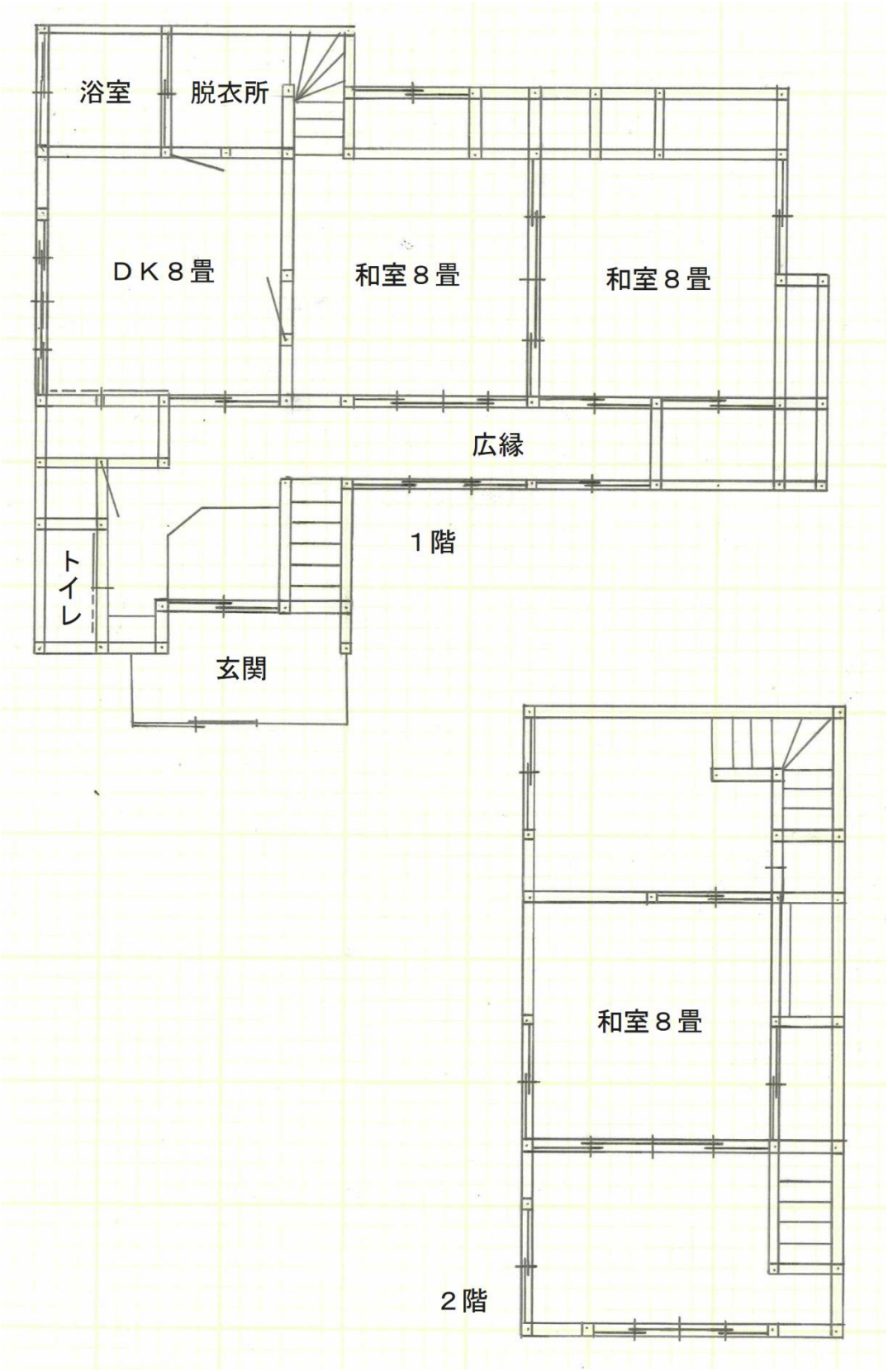



玄関部



玄関から内部へ



DK



１階和室　８畳間が２室



和室隣の広縁



水洗トイレ



浴　室



脱衣所（一部階段下）



階段（２階から）



２階北側洋室



２階和室　８畳



玄関下側 車庫