木島平村　空き家バンク　登録物件情報

物件番号		No.１２０				
物件所在地		木島平村大字穂高（地区：北鴨）				
契約方法		売買				
希望価格		７００万円				
物件の概要	土地	宅地	400.59 ㎡			
	居宅の状況	木造平屋建て	96.88 ㎡	屋根の雪下ろし	必要	
				補修の要否	必要	
		建築年月	平成 12 年建築	補修の費用負担（賃貸の場合）		
		利用状況	2025 年から空き家			
設備状況	電気	引き込み済み		設備状況	ふう太ネット（村ケーブル TV）	未加入
	台所	ガス			トイレ	水洗
	風呂	灯油			駐車場	1 台
	水道	上水道			庭	有
	下水道	下水道			物置	有
村内施設までの距離	木島平村役場	700m（徒歩 8 分）		木島平郵便局	900m（徒歩 11 分）	
	おひさま保育園	2.3km（車で 5 分）		木島平村診療所	3.0km（車で 5 分）	
	木島平小学校	1.5km（徒歩 20 分）		木島平クリニック	900m（徒歩 10 分）	
	木島平中学校	1.2km（徒歩 16 分）		芳川歯科医院	850m（徒歩 9 分）	
	下高井農林高校	600m（徒歩 6 分）		やまびこの丘公園 山に恋するキャンプ場	8.4km（車で 15 分）	
	スノーリゾート ロマンスの神様（旧木島平スキー場）	7.0km（車で 13 分）		ケヤキの森公園	1.3km（車で 4 分）	
	道の駅 FARMUS 木島平	6.8km（車で 12 分）		飯山駅	6.5km（車で 12 分）	
				上信越自動車道 豊田飯山 IC	12.8km（車で 20 分）	
その他	・宅地造成された住宅団地の一角、使い易い平屋住宅 ・役場、農協など村の要所にアクセス良好 ・購入は移住定住希望の方に限ります					

間取り図

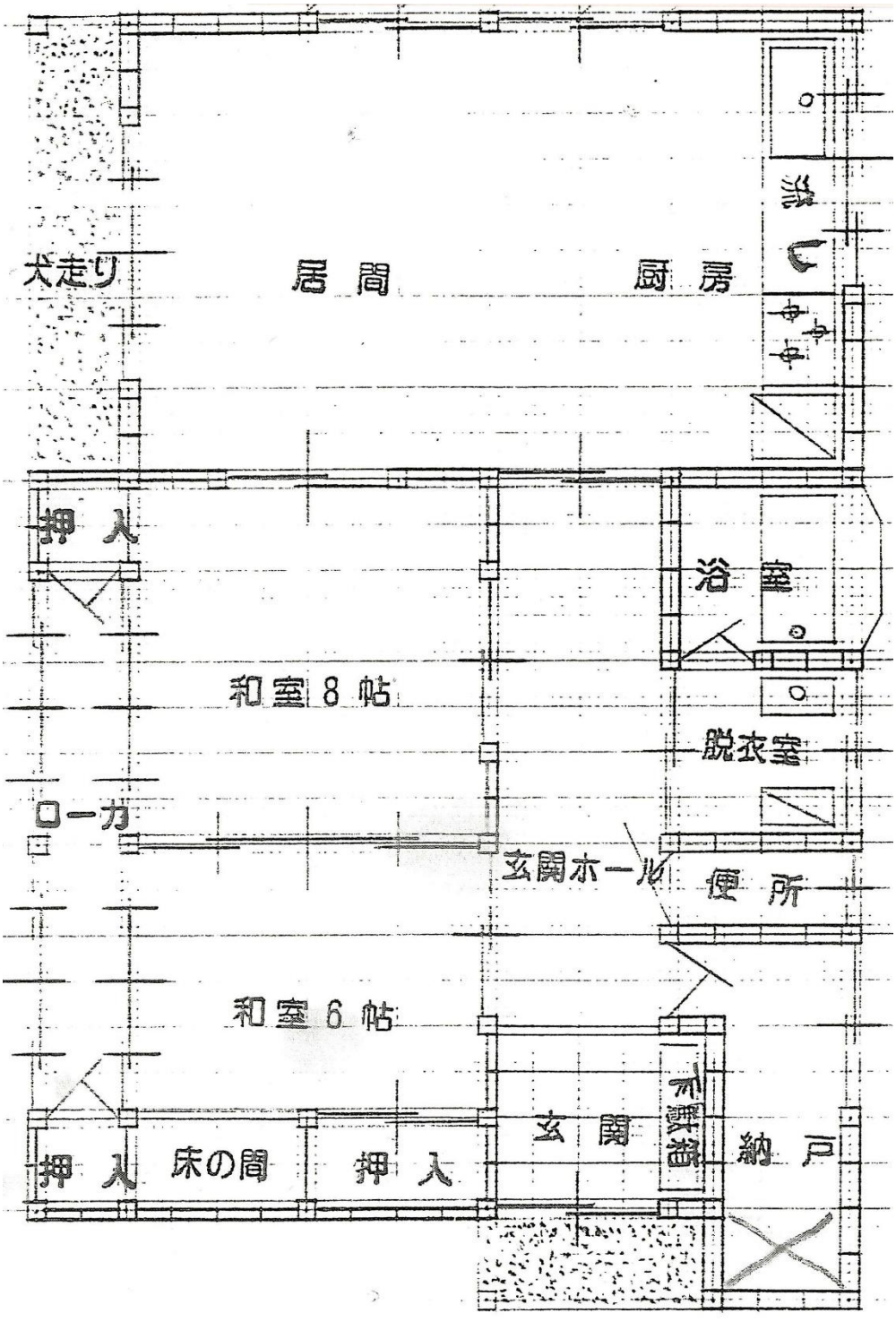



玄関正面



玄関から南側



玄関から住宅内部へ



水洗トイレ



脱衣所・洗面所



浴　室



南側和室

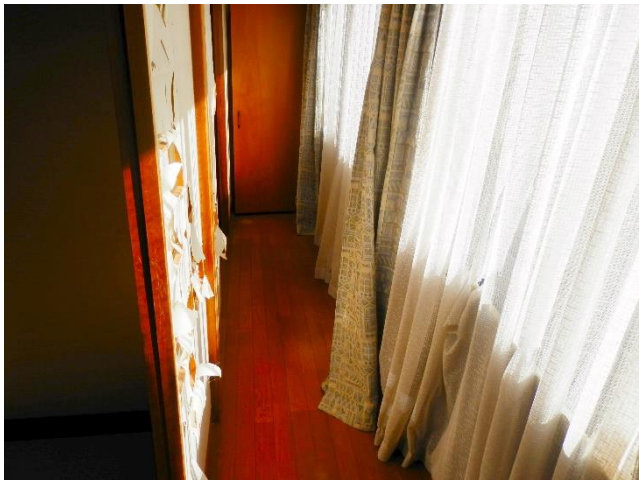

和室南側広縁



LDK キッチン側

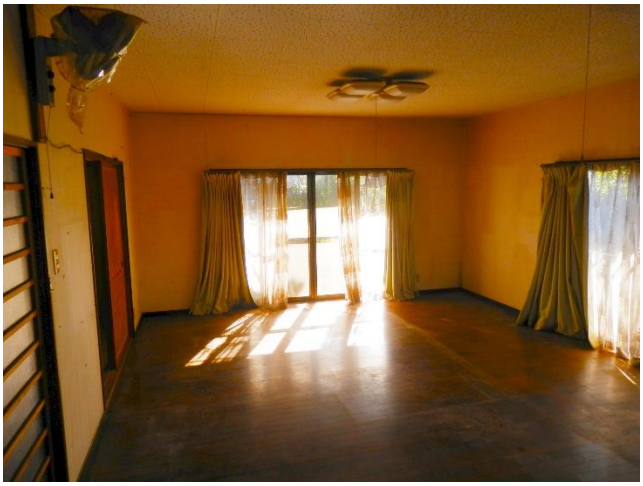

LDK キッチンから南側